

申請文件（二）

登錄號碼樣式及標示位置

1. 登錄號碼樣式（請依相關公告要求，選擇適合之登錄號碼樣式並打☑）

- | | | | |
|---|---|---------------|---------------|
| <input type="checkbox"/> 型式認可 |  | TXXXXX | 授權廠商自印T字軌檢驗標識 |
| <input type="checkbox"/> 型式認可 | | | 廠商須購買C字軌檢驗標識 |
| <input type="checkbox"/> 驗證登錄 |  | RXXXX | 授權廠商自印R字軌檢驗標識 |
| <input checked="" type="checkbox"/> 符合性聲明 |  | D33466 | 授權廠商自印D字軌檢驗標識 |

2. 登錄號碼標示方式（以下選擇一種打☑）

- 標籤印刷貼付
 標籤鑄印貼付

3. 登錄號碼標示位置

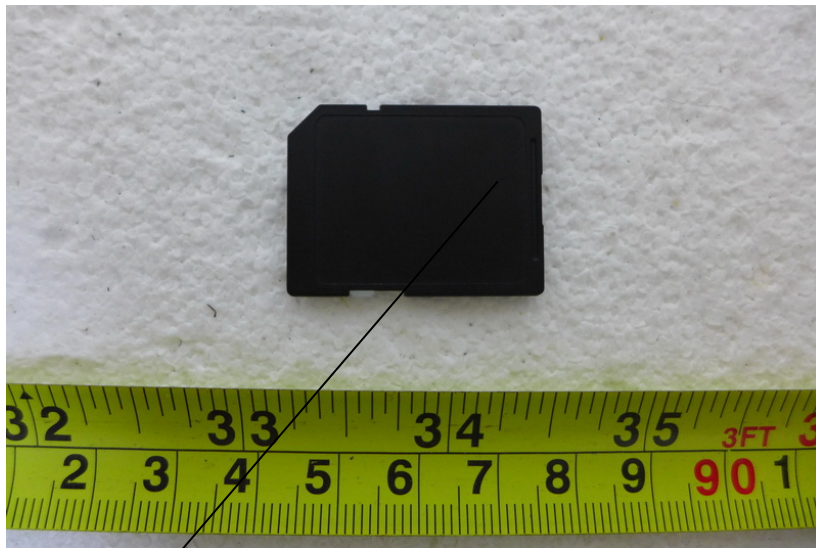

登錄號碼標籤貼付位置

申請文件（三）

電路方塊圖或線路圖

申請文件（五）

產品外觀照及內部照

照片（一）產品外觀

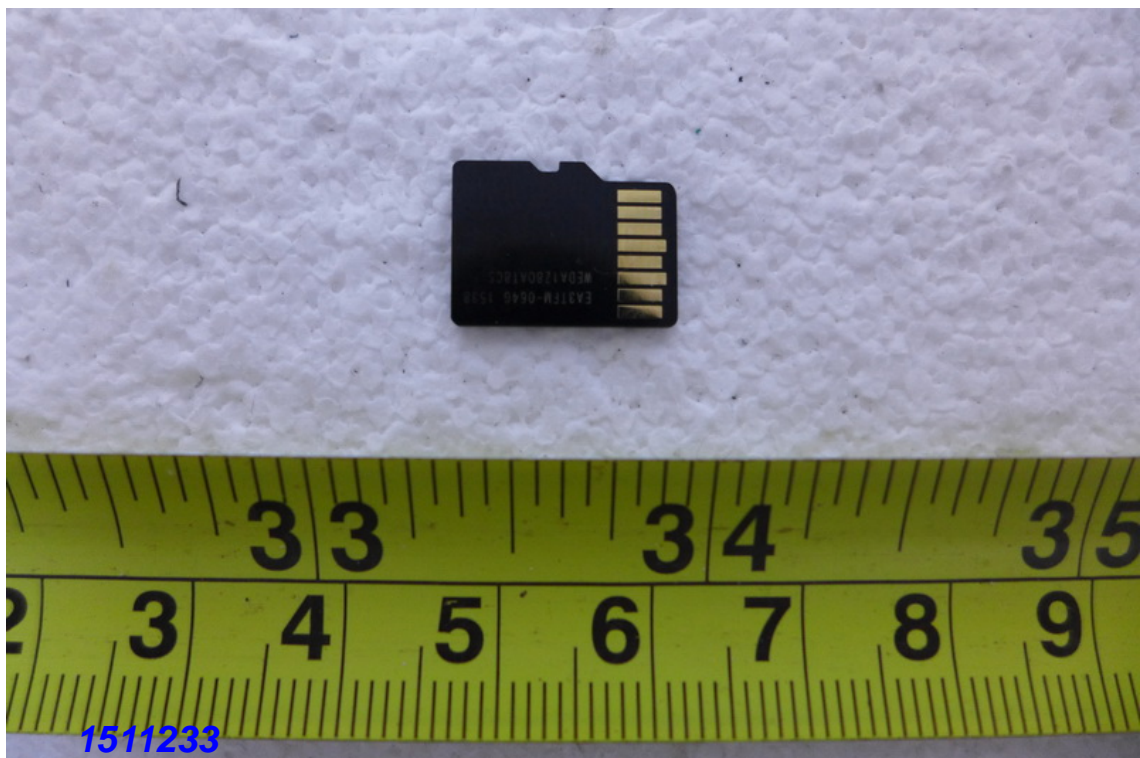
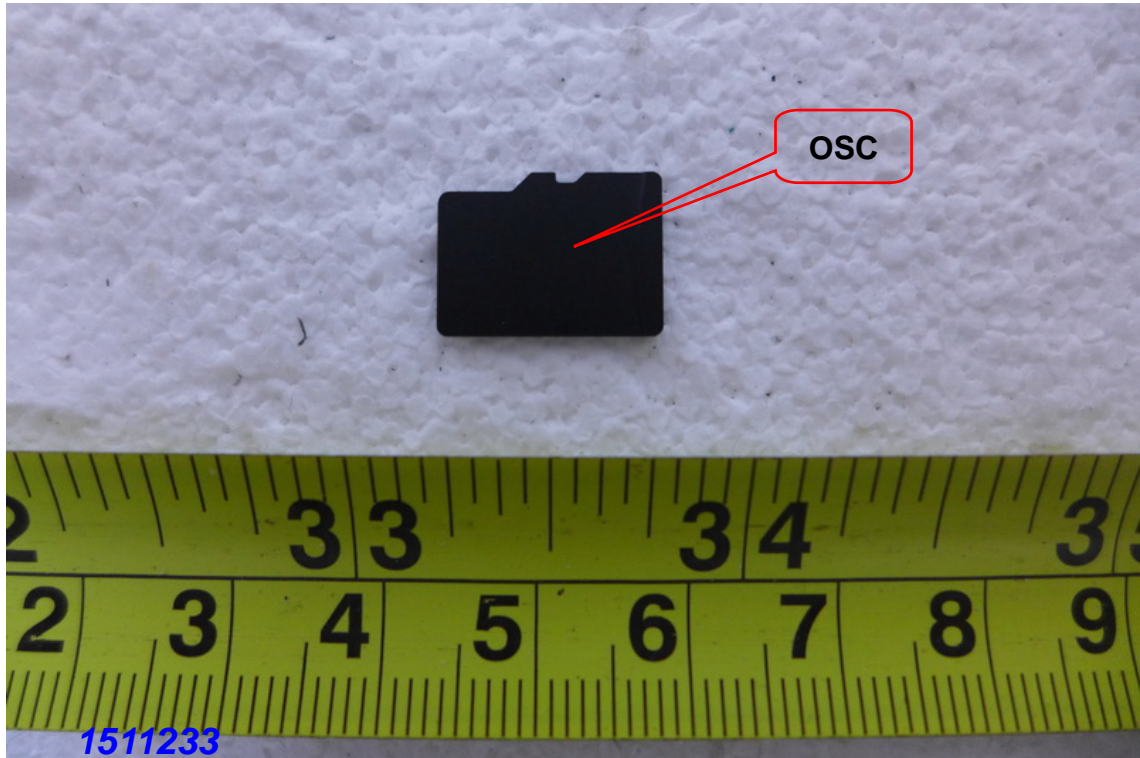

照片 (二) 產品外觀

